

# ยินดีต้อนรับคณะศึกษาดูงาน

ชมรมองค์กรปกครองส่วนท้องถิ่น

อำเภอพาน



ตำบล ดอยงาม



Made With  
**VivaVideo**

# แผนที่แบ่งเขตหมู่บ้านภายในตำบลดอยงาม



ตำบลสันติสุข

ตำบลนิ่มเค็ด

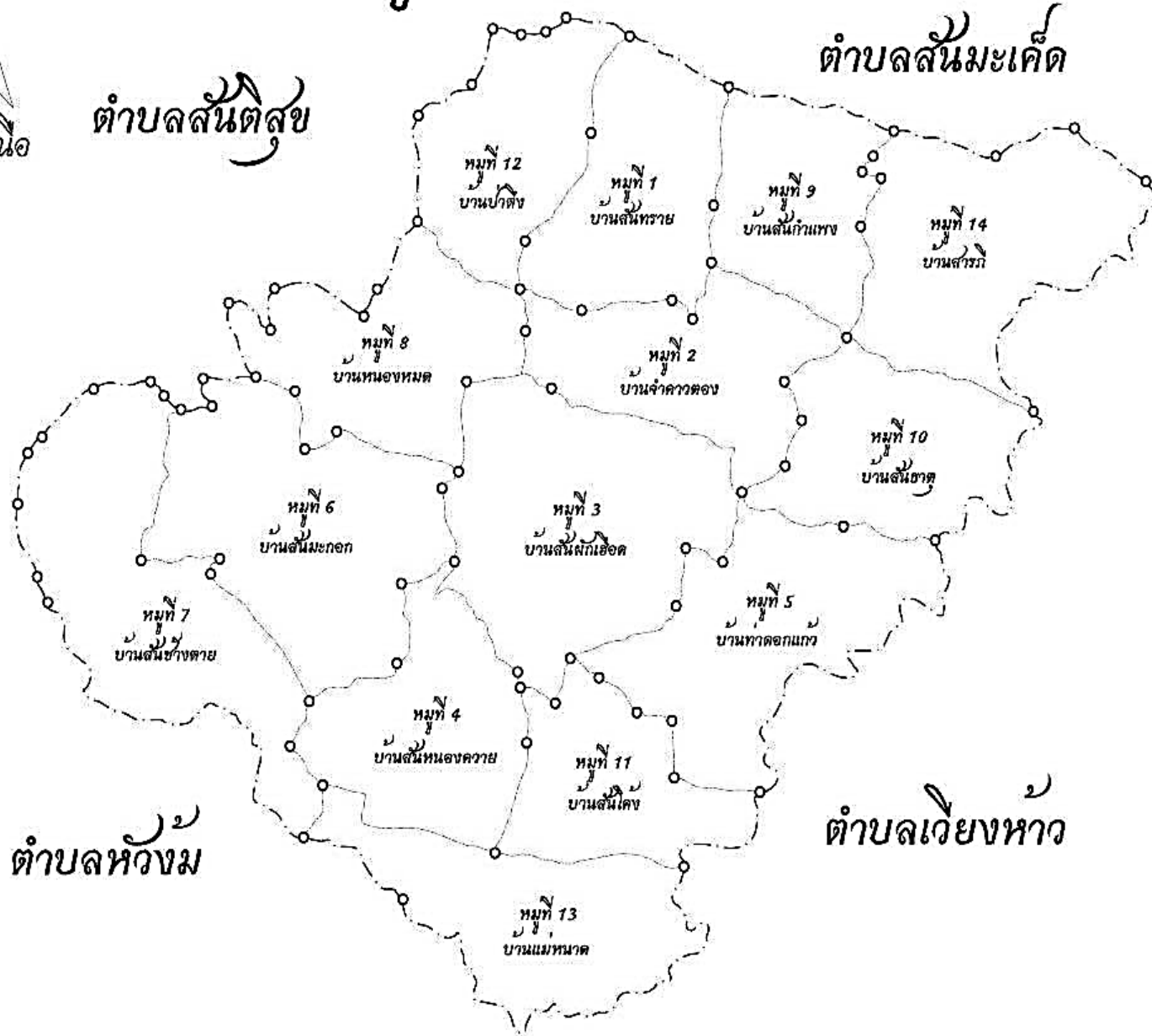

ตำบลหวงม

ตำบลเวียงห้าว

# ข้อมูลทั่วไป



- ตำบลดอยงาม มีทั้งหมด ๑๔ หมู่บ้าน
- ประชากรตำบลดอยงาม มีทั้งหมด จำนวน ๖,๑๕๕ คน แยกเป็น
  - ชาย ๓,๐๒๐
  - หญิง ๓,๑๓๕ คน
- จำนวนครัวเรือน มีทั้งหมด ๒,๔๔๑ ครัวเรือน

# สภาพพื้นที่



# อาชีพหลักทำการเกษตรกรรม



# อาชีพเสริม

อาชีพเสริมในตำบลดอยงาม เช่น  
การปั้นหม้อ การเย็บพรมเช็ดเท้า  
การแปรรูปผลผลิตทางการเกษตร



# การเลี้ยงวัว เลี้ยงปลา







# วิสัยทัศน์การพัฒนา องค์การบริหารส่วนตำบลดอยงาม

สร้างองค์กรธรรมาภิบาล บูรณาการทุกภาคส่วน

พัฒนาสังคมอยู่ดีมีสุข ตามหลักปรัชญาของเศรษฐกิจพอเพียง



# หลักธรรมาภิบาล ๖ ข้อ

- ประกอบด้วย ๖ หลักการ คือ
  ๑. หลักคุณธรรม
  ๒. หลักนิติธรรม
  ๓. หลักความโปร่งใส
  ๔. หลักความมีส่วนร่วม
  ๕. หลักความรับผิดชอบ
  ๖. หลักความคุ้มค่า



# หลักนิติธรรม

การรับฟังความคิดเห็นของประชาชนใน  
การจัดทำข้อบัญญัติ ท้องถิ่น

การอบรมให้ความรู้แก่เจ้าหน้าที่ในกร  
ปฏิบัติงานตาม ระเบียบ กฎหมาย



# หลักคุณธรรม



การส่งเสริมวินัย ในการขับขี่

การส่งเสริม ให้เกิดการเรียนรู้  
การซื่อสัตย์ ความมีจริยธรรม



# หลักความโปร่งใส



มีป้ายแสดงโครงการประชาสัมพันธ์



การออกประชุมร่วมกับหมู่บ้านเพื่อชี้แจงผล  
การดำเนินงานของหน่วยงานเป็นประจำ



# หลักความโปร่งใส



การประชุมร่วมกันของคณะกรรมการ  
ดำเนินการจัดซื้อจัดจ้าง

การร่วมกับประชาคมในการร่วมกัน  
ตรวจโครงการต่าง ๆ



# หลักการมีส่วนร่วม



การประชุมร่วมกับชมรมผู้สูงอายุ

การประชุมร่วมกับฝ่ายปกครอง





การประชุมประชาคม เพื่อรับฟัง ความคิดเห็น

การรับฟังข้อคิดเห็นของประชาชน







# หลักความรับผิดชอบ

การช่วยเหลือผู้ด้อยโอกาส

การช่วยกันดูแล ที่สาธารณะ





# การอำนวยความสะดวกแก่ประชาชน



การออกให้ความรู้ใน  
เรื่องการขอรับบริการของ อบต.

การออกรับชำระภาษีนอกสถานที่





# การอำนวยความสะดวกแก่ประชาชน

## การจัดสถานที่บริการประชาชน



## การให้บริการผ่านทาง IT

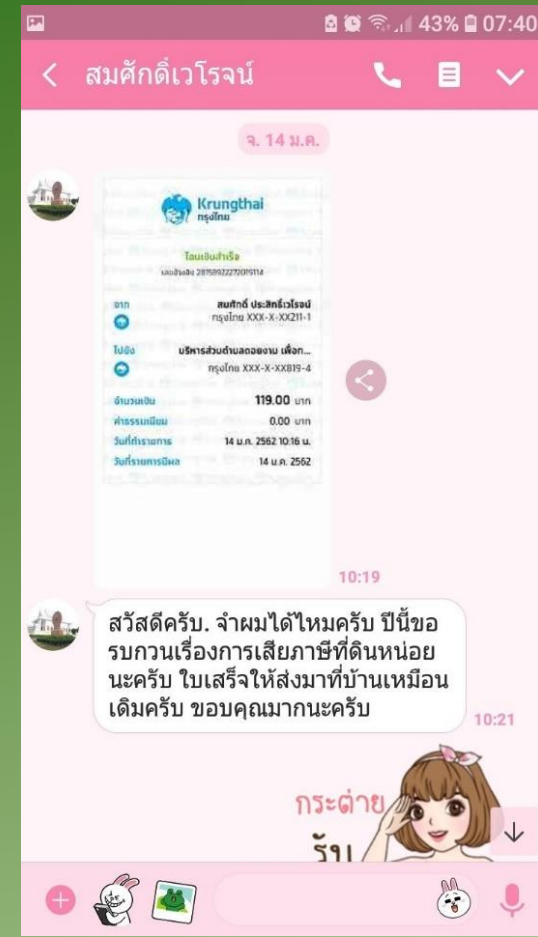

รางวัลองค์กรปกครองส่วนท้องถิ่นที่มีการบริหารจัดการที่ดี

ของ สำนักงานคณะกรรมการกระจายอำนาจให้แก่องค์กรปกครองส่วนท้องถิ่น



อปท.



# สำนักงานปลัดสำนักนายกรัฐมนตรี

สำนักโฆษกคณะกรรมการกระจายอำนาจให้แก่องค์กรปกครองส่วนท้องถิ่น

พิธีมอบรางวัล

## องค์กรปกครองส่วนท้องถิ่นที่มีการบริหารจัดการที่ดี ประจำปี ๒๕๖๕



# โครงการนวัตกรรม พลังงานแสงอาทิตย์



# พื้นที่ใช้น้ำระบบชลประทาน

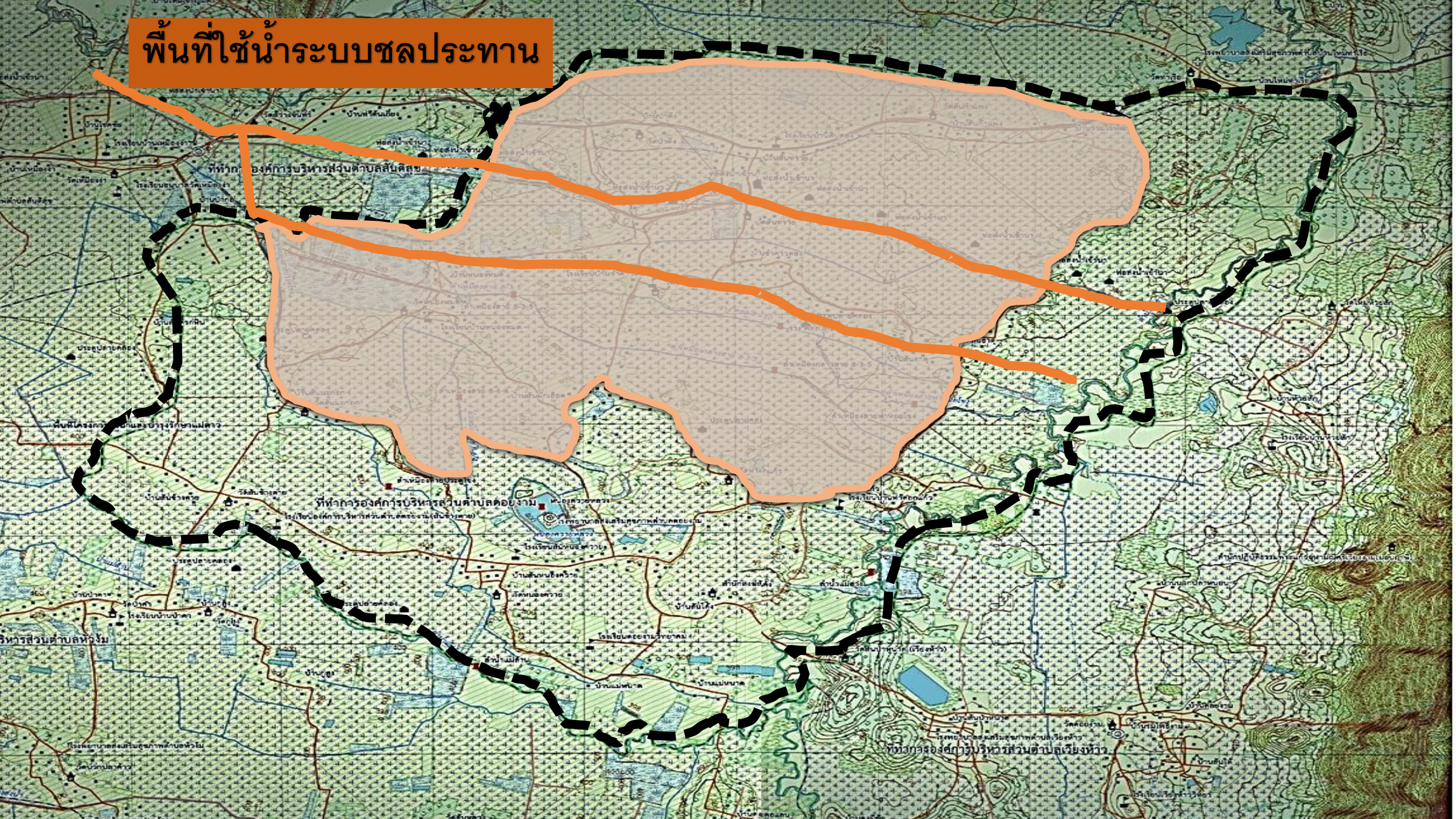



# คลองชลประทาน



พื้นที่ใช้น้ำระบบชลประทาน

พื้นที่ใช้น้ำจากลำน้ำแม่सान

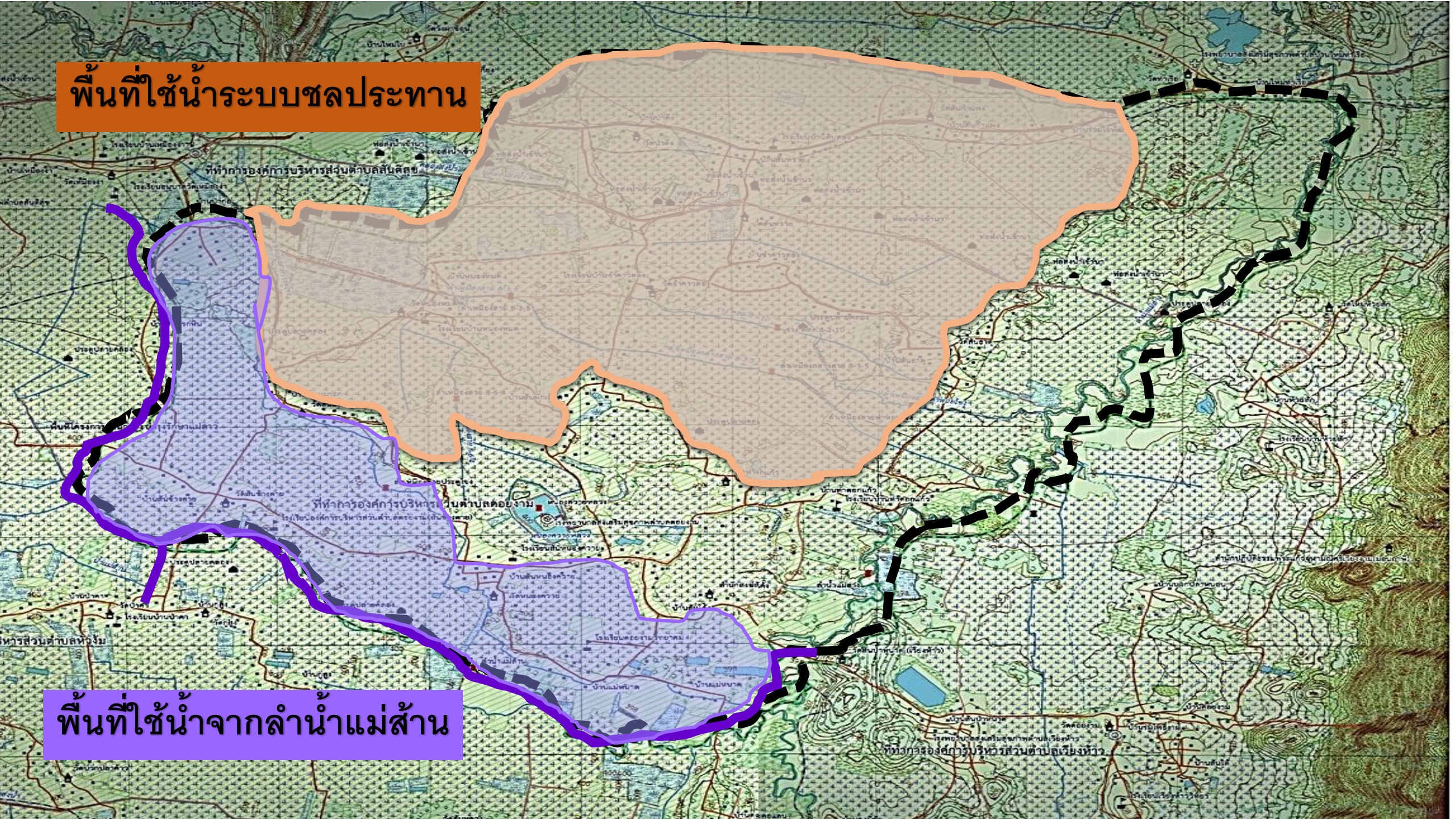

# ตําน้ำแม่ตาน



พื้นที่ใช้น้ำระบบชลประทาน

พื้นที่ใช้น้ำจากลำน้ำแม่ฮ่าง

พื้นที่ใช้น้ำจากลำน้ำแม่सान

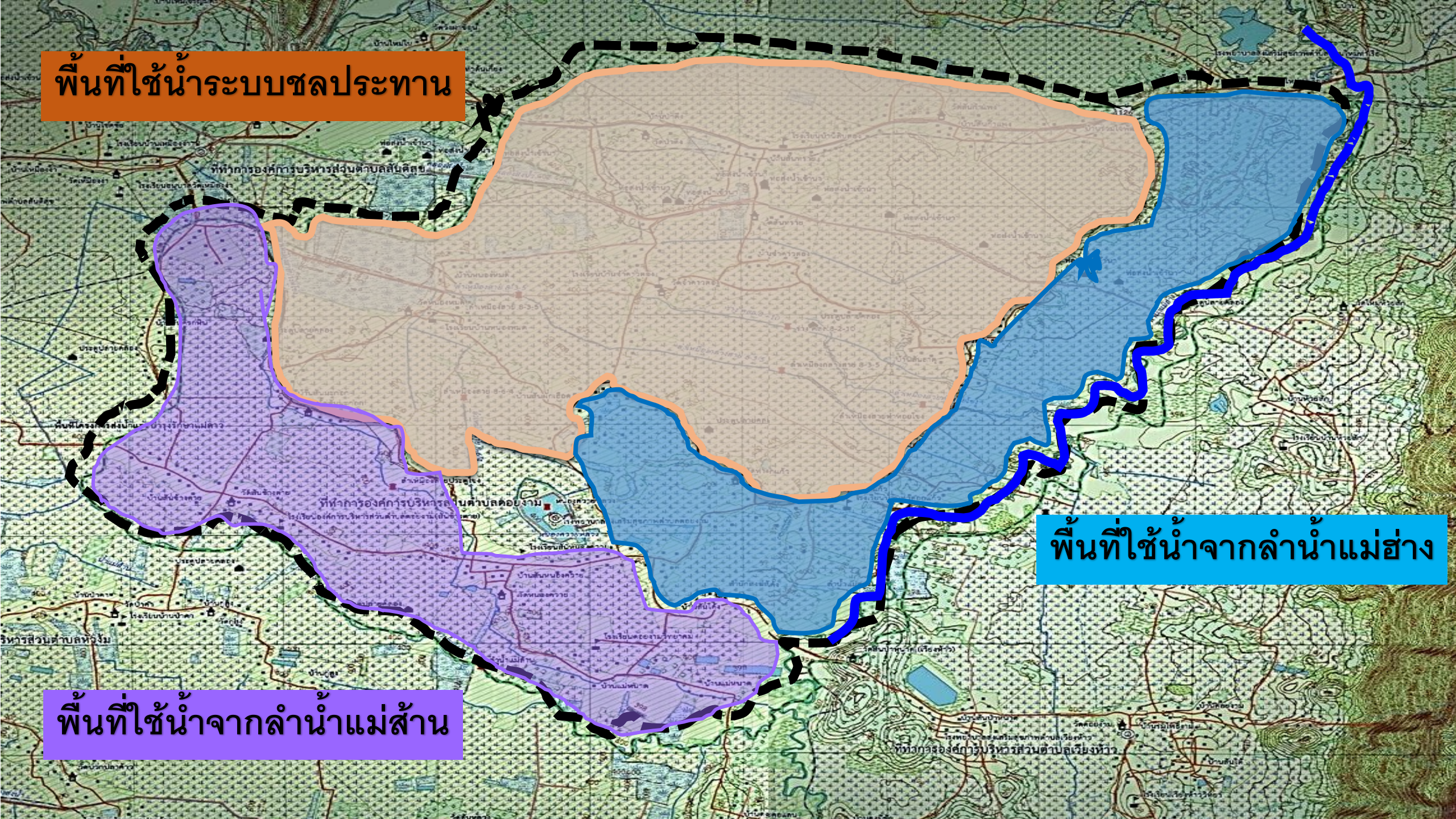

# ตํานํ้าแม่ฮ้าง และสถานีสูบนํ้าด้วยพลังงานไฟฟ้า



# รางส่งน้ำ โดยเครื่องสูบน้ำพลังงานไฟฟ้า



พื้นที่ใช้น้ำระบบชลประทาน

พื้นที่ใช้น้ำจากลำน้ำแม่ฮ่าง

พื้นที่ใช้น้ำจากลำน้ำแม่सान

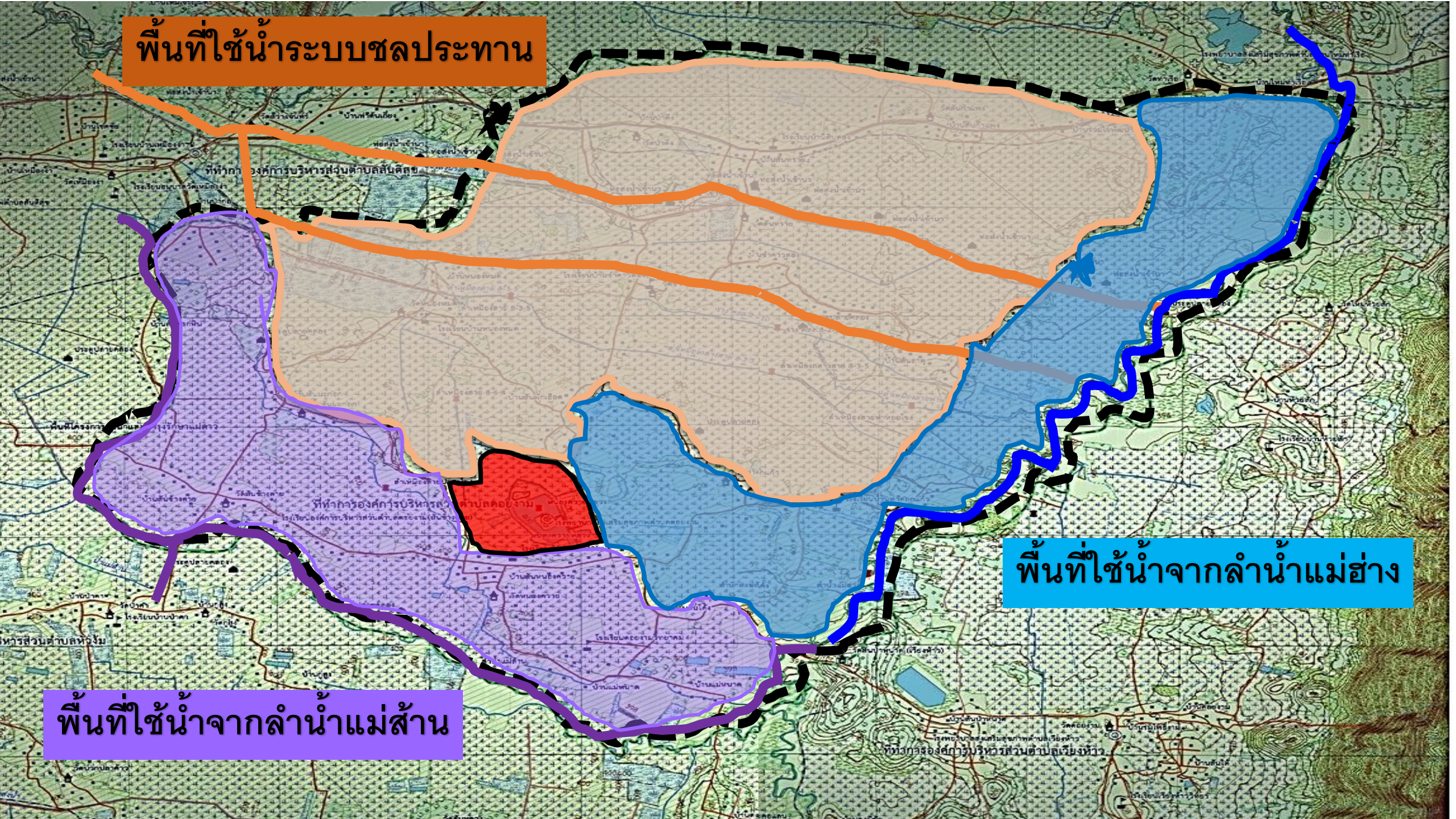



# หนองควายหลวง





# ปัญหาของเกษตรกรในการทำปรั้ง ในช่วงหน้าแล้ง จำนวน 223 ไร่ บริเวณรอบหนองควายหลวง

- น้ำไม่เพียงพอต่อการทำนา
- ต้นทุนค่าน้ำมันเชื้อเพลิง ในการสูบน้ำเข้านาสูงขึ้น
- ค่าใช้จ่ายในการทำนาที่สูงขึ้น
- รายได้ของเกษตรกรลดลง



# พลังงานแสงอาทิตย์ โซลาร์เซลล์



แบบติดตั้ง



แบบรถเข็น



## แบบติดตั้ง

งบฯ 182,000 บาท

- แผงโซลาร์เซลล์ 300 วัตต์  
8 แผง
- ปริมาณสูบน้ำ  
ไม่น้อยกว่า 33,000 ลิตร  
ต่อชั่วโมง







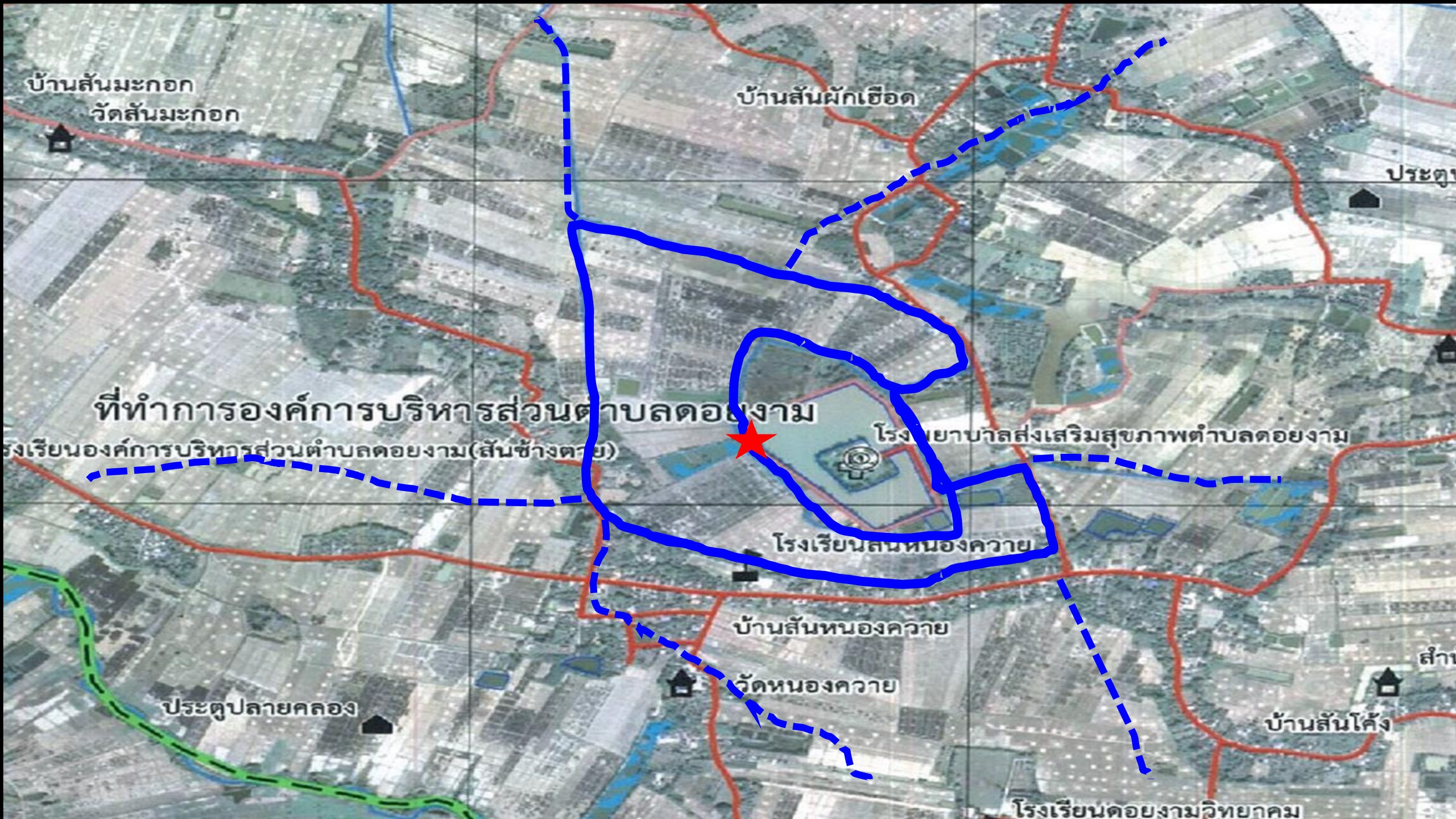

บ้านสันมะกอก  
วัดสันมะกอก

บ้านสันผักเหือด

ประตู่

ที่ทำการองค์การบริหารส่วนตำบลดอยงาม

โรงเรียนองค์การบริหารส่วนตำบลดอยงาม(สันช่างทราย)

โรงพยาบาลส่งเสริมสุขภาพตำบลดอยงาม

โรงเรียนสหหนองควาย

บ้านสันหนองควาย

วัดหนองควาย

ประตู่ปลายคลอง

สำ

บ้านสันโค้ง

โรงเรียนดอยงามวิทยาคม

# จากข้อมูลของเกษตรกรผู้ใช้น้ำ



ปรากฏว่าในการทำนา ๑ ไร่

จะใช้น้ำมันจำนวน ๖๐๐ บาท

ซึ่งในพื้นที่นา จำนวน ๒๒๓ ไร่

ราคาเฉลี่ยต้นทุน สามารถลดต้นทุนได้

จำนวน ๑๑๑,๕๐๐ บาท



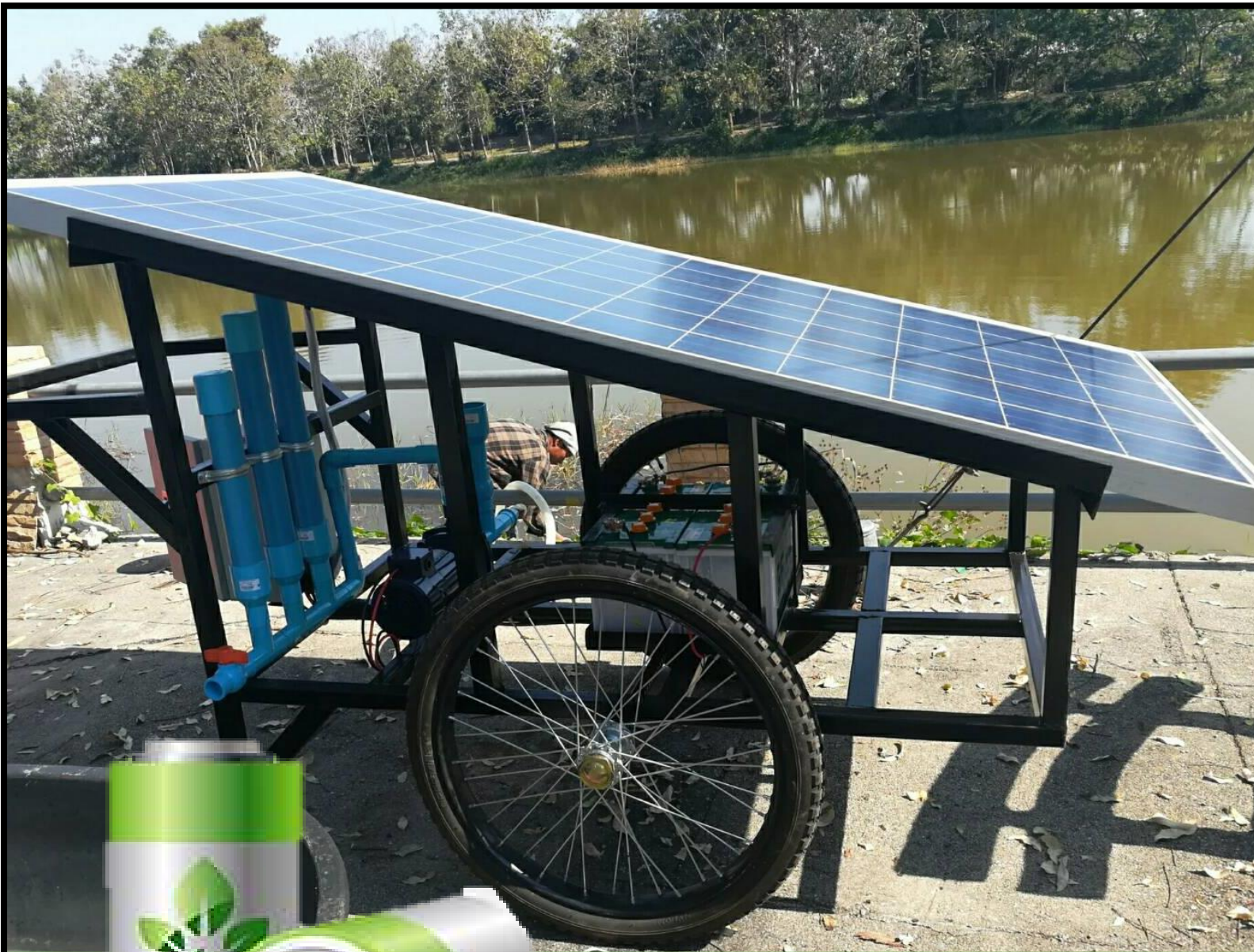

## แบบรถเข็น

งบฯ 38,500 บาท

- แผงโซลาร์เซลล์ 300  
วัตต์ 1 แผง
- ปริมาณสูบน้ำ  
ไม่น้อยกว่า 5,000  
ลิตรต่อชั่วโมง







# การถ่ายทอดความรู้

การเข้ามาศึกษาดูงานของ ท้องถิ่นอื่น



# การถ่ายทอดความรู้



การเรียนรู้ของเด็กนักเรียน เรื่องของพลังงานแสงอาทิตย์



# ความโดดเด่นของนวัตกรรม

เป็นพลังงานสะอาด รักษาสิ่งแวดล้อม สามารถนำไป  
ประยุกต์ใช้ได้ในทุกสภาพพื้นที่ และแสงอาทิตย์เป็น  
พลังงานที่ใหญ่มาก โดยการใช้โซลาร์เซลล์มาช่วยให้  
พลังงานแสงอาทิตย์มาใช้ให้เกิดประโยชน์ในท้องถิ่น  
โดยไม่ต้องคำนึงว่า พลังงานจะหมดไป



ศูนย์การเรียนรู้เศรษฐกิจพอเพียงหนองควายหลวง ตำบลดอยงาม

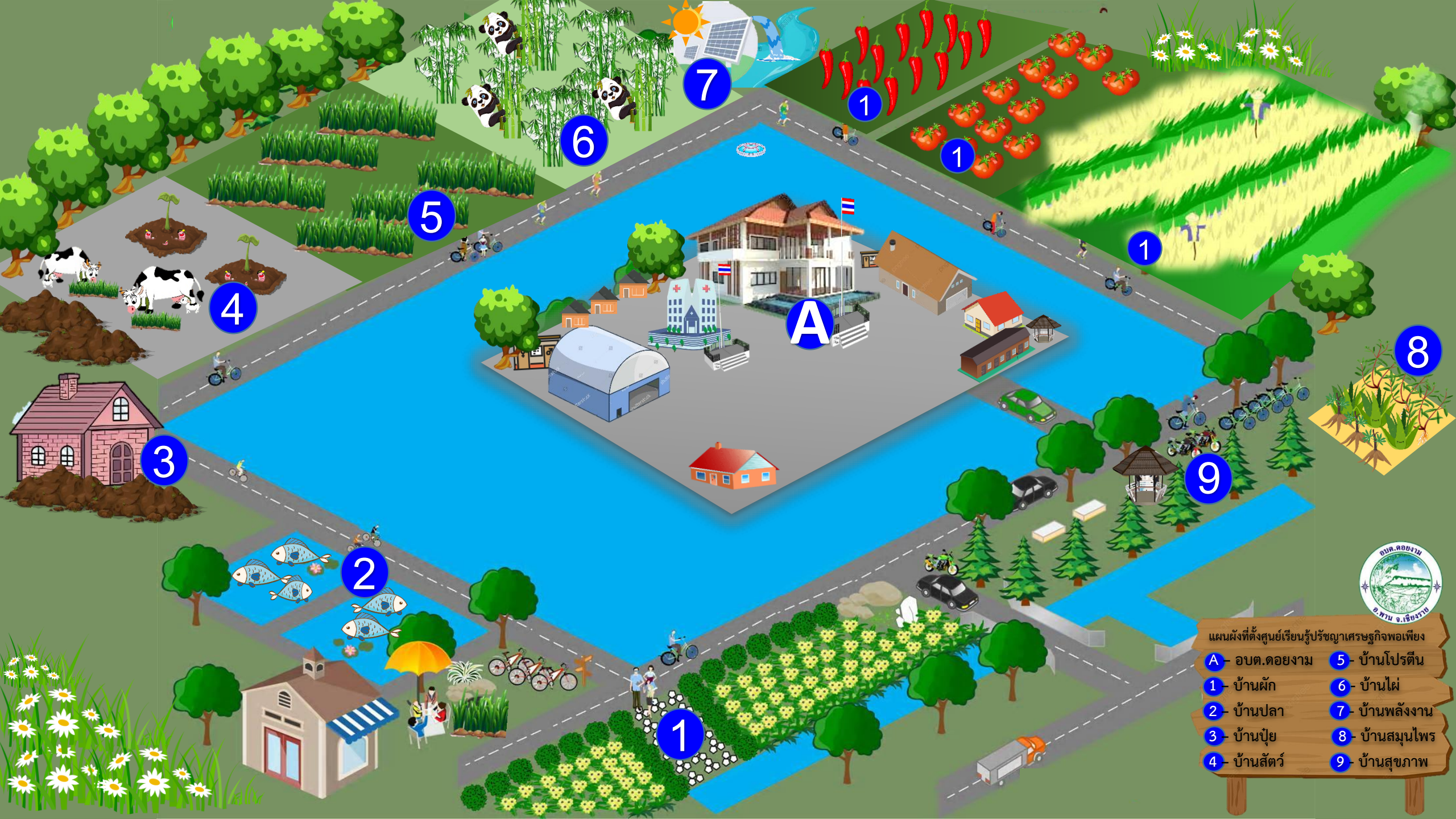

แผนผังที่ตั้งศูนย์เรียนรู้ปรัชญาเศรษฐกิจพอเพียง

- |                |                 |
|----------------|-----------------|
| A - อบต.ดอยงาม | 5 - บ้านโปรตีน  |
| 1 - บ้านผัก    | 6 - บ้านไผ่     |
| 2 - บ้านปลา    | 7 - บ้านพลังงาน |
| 3 - บ้านปุ๋ย   | 8 - บ้านสมุนไพร |
| 4 - บ้านสัตว์  | 9 - บ้านสุขภาพ  |



# 1. บ้านผักปลอดสารพิษ

บ้านผัก

ปลอดสารพิษ

หลักการที่สำคัญในการปลูกผักปลอดสารพิษ โดยยึดหลักการ  
การไม่ใช้สารเคมีจะยึดหลักการ นำเอาวิธีการป้องกัน และ  
กำจัดศัตรูพืชหลายวิธีมาประยุกต์ใช้ร่วมกันหรือวิธี

ผสมผสาน ทั้งนี้เพื่อความปลอดภัยของเกษตรกร ของ

ผู้บริโภค และรักษาสิ่งแวดล้อมแต่การที่จะป้องกันและกำจัดศัตรูพืช  
ให้ได้ผลนั้นจะต้องเลือกใช้วิธีที่เหมาะสม ประหยัด และมี  
ประสิทธิภาพที่สุด









## 2.บ้านปลา

การเลี้ยงปลาเพื่อลดต้นทุน และเพิ่มโอกาสในการแข่งขัน

โดยใช้หญ้าเนเปียร์ปากช่อง 1

บ้านปลา

เลี้ยงแบบอินทรีย์

หญ้าที่ใช้เลี้ยงปลาคือ เนเปียร์ ปากช่อง 1 ซึ่ง เมื่อนำมาผสมและบดแล้วให้ปลา พบว่าปลากินดีมาก ที่สำคัญช่วยลดต้นทุนค่าอาหารปลาได้อย่างมาก เพราะในปัจจุบันอาหารปลามีราคาสูง แต่ถ้าใช้หญ้า ต้นทุนจะลดลง







# 3. บ้านปุย



บ้านปุย

สรรพสิ่ง

ปุยหมักและปุยชีวภาพเป็นปุยอินทรีย์เหมือนกัน ประโยชน์  
ที่ใช้ก็เหมือนกันแต่จะแตกต่างกันเพียงการทำเพราะปุยหมัก  
ใช้เศษซากหรือวัสดุต่างๆ ที่ได้มาจากเศษหญ้า ใบไม้  
ฟางข้าว ผักตบชวา หรือแม้แต่ขยะมูลฝอย การหมัก  
สามารถกองไว้กับพื้นที่ว่างได้เลยและใช้พื้นที่ในการหมักมากกว่า  
ปุยชีวภาพ ส่วนปุยชีวภาพ ทำมาจากซากพืชและซากสัตว์ ต้องใช้  
อุปกรณ์ในการหมัก เช่น ถัง ภาชนะอื่น







## 4. บ้านสัตว์

การเลี้ยงโคเนื้อของกลุ่มพัฒนาการเลี้ยงโคเนื้อโดยวิธีผสมเทียมตำบลดอยงาม นี้ เป็นการเลี้ยง ๓ ระดับ คือ การเลี้ยงแบบ ต้นน้ำ กลางน้ำ และปลายน้ำ โดยการดูแลหรือการเลี้ยงเป็นแบบประณีต

การเลี้ยงไส้เดือน จาก ขยะอินทรีย์ต่างๆ ที่ย่อยสลายได้ เช่น เศษผัก ผลไม้ เศษอาหาร ที่เกิดจากบ้านเรือน โรงอาหาร ร้านค้า โรงแรม หรือวัสดุเหลือใช้ทางการเกษตรต่างๆ



บ้านสัตว์

โคเนื้อ - ไส้เดือน









# 5. บ้านโปรตีน



## ประโยชน์หญ้าเนเปียร์

1. ใช้ปลูกเพื่อเป็นอาหารสัตว์ โดยเฉพาะโคเนื้อ โคนม และ กระบือ ซึ่งเหมาะสมสำหรับการให้กินสด และการทำหญ้าหมัก
2. ใช้เป็นชีวมวลสำหรับเป็นเชื้อเพลิงในการผลิตไฟฟ้า
3. ใช้ปลูกเป็นพืชคลุมดิน
4. ลำต้นใช้เป็นวัตถุดิบในการผลิตกระดาษ
5. ลำต้นนำมาสับ และอัดเป็นแท่งสำหรับเป็นเชื้อเพลิง



บ้านโปรตีน

ปากช่อง 1







# 6. บ้านสารพัดประโยชน์



ไม้ไผ่ เป็นไม้ที่ขึ้นง่ายและเติบโตเร็ว ขึ้นได้ดีในทุกสภาวะอากาศ ดำรง  
อยู่ได้ในพื้นดินทุกชนิด ที่สำคัญคือ ไผ่เป็นพันธุ์ไม้ที่อำนวยประโยชน์

บ้านไผ่

สารพัดประโยชน์

หลายประการ ทั้งประโยชน์ทางตรงและทางอ้อม และเป็นพืชที่  
ลำต้นกิ่งมีลักษณะแปลกสวยงาม ไผ่เป็นไม้ที่ตายยาก ไม้ไผ่มี  
ประโยชน์มากกับคนเราไม้ไผ่นั้นใช้ได้ทุกส่วนตั้งแต่ หน่อ ลำต้น

ใบ ราก เยื่อไผ่ ชูยไผ่ มีประโยชน์ใช้สอยในชีวิตประจำวัน ในปัจจุบันเรา  
สามารถนำไม้ไผ่มาจักรสานทำเป็นอาชีพหารายได้ให้แก่ครอบครัว และ  
ยังเป็นงานที่เราส่งออกไปขายอยู่นอกประเทศสำหรับคนไทยเราแล้ว  
งานที่ใช้ฝีมือถือว่าเป็นงานที่ประณีตละเอียดและสวยงามมาก







# 7. บ้านพลังงาน



บ้านพลังงาน

ทดแทน

ประโยชน์ของพลังงานทดแทน โดยในปัจจุบันหลายประเทศทั่วโลกพยายามศึกษาและค้นหาพลังงานทดแทนในรูปแบบต่างๆ อย่างต่อเนื่อง เพื่อให้สามารถนำมาใช้ประโยชน์ได้ และมีประสิทธิภาพดียิ่งกว่าพลังงานแบบเดิม เพื่อช่วยประหยัดค่าใช้จ่าย ลดปัญหามลพิษและสิ่งแวดล้อมของโลก รวมทั้งช่วยประหยัดพลังงาน ดังนั้นพลังงานทดแทนหรือพลังงานทางเลือก จึงเป็นพลังงานที่สามารถนำมาใช้ทดแทนพลังงานแบบเดิมได้อย่างไม่จำกัด ทั้งยังหาได้จากธรรมชาติและสามารถนำกลับมาใช้ใหม่ได้ เพื่อช่วยลดปัญหาการขาดแคลนพลังงาน รวมทั้งลดมลพิษอีกด้วย







# 8. บ้านสมุนไพร



## บ้านสมุนไพร

สมุนไพรหมายถึง พืช สัตว์ แร่ธาตุหรือจุลชีพ ที่มีการนำมาใช้

ประโยชน์ด้านต่างๆ เช่น อาหาร ยา หรือใช้ประโยชน์ในการดูแล

รักษาสุขภาพ ในทางล้านนาหรือ 8 จังหวัดภาคเหนือ มีวัฒนธรรม

“คนเมือง” ได้แก่ การกิน และการอยู่ ที่มีเอกลักษณ์ของตนเอง

โดยเฉพาะอาหารพื้นเมือง ที่ใช้ผักพื้นเมืองหรือพืชสมุนไพรล้านนา สามารถ

ใช้เป็นทั้งอาหาร และเป็นยา รวมทั้งการใช้ดอกไม้หอมที่บ้านในฤดูกาล

ต่างๆ ในวิถีชีวิตประจำวัน เช่น นำไปบูชาวัด ประดับในบ้านหรือตกแต่ง

ร่างกาย ย่อมมีผลทำให้จิตใจเบิกบาน หรือมีสุขภาวะโดยรวมที่ดี









# 9. บ้านสุขภาพ

การมีสุขภาพดีนั้นเป็นเรื่องที่คนทุกคนปรารถนา ดังพุทธสุภาษิตที่ว่า “อโรคา ปรมา ลาภา” ความไม่มีโรคเป็นลาภอันประเสริฐ ซึ่งการที่เราจะมีสุขภาพที่ดีนั้นไม่ได้เกิดขึ้นจากการขอพรจากสิ่งศักดิ์สิทธิ์ แต่เราสามารถสร้างได้ด้วยตัวเอง คือการดูแลรักษาสุขภาพของตนเอง เช่น การพักผ่อนที่เพียงพอ รับประทานอาหารที่เป็นประโยชน์ หลีกเลี่ยงปัจจัยเสี่ยงต่างๆ และการออกกำลังกายอย่างสม่ำเสมอ เป็นต้น โดยเฉพาะการออกกำลังกายนั้นเป็นทั้งยาป้องกันโรค ยารักษาโรค และยาบำรุงอย่างดีที่ไม่ต้องใช้จ่ายเงินเป็นจำนวนมากไปหาซื้อ ดังนั้นการออกกำลังกายจึงเป็นสิ่งสำคัญต่อคนทุกเพศทุกวัย

บ้านสุขภาพ

พลังงานจิต









วิสัยทัศน์การพัฒนา  
องค์การบริหารส่วนตำบลดอยงาม  
สร้างองค์กรธรรมาภิบาล บูรณาการทุกภาคส่วน  
พัฒนาสังคมอยู่ดีมีสุข ตามหลักปรัชญาของเศรษฐกิจพอเพียง



สวัสดี  
เจ้าค่ะ